OSIEDLE TRZY ŻAGLE
GDAŃSK, ul. OLSZTYŃSKA
Załącznik nr 4 do umowy nr C2/14/TZ/12

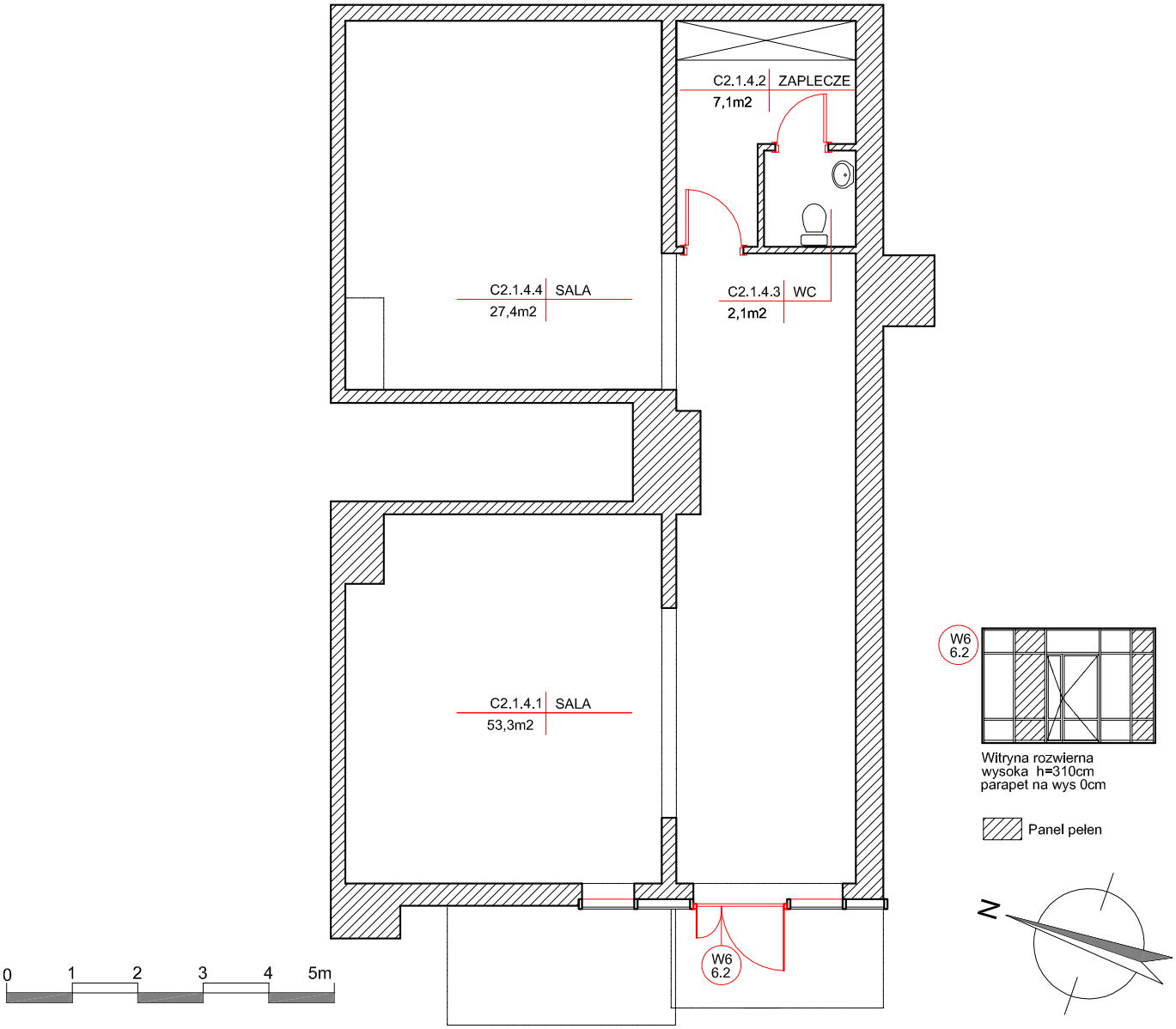

Lokal C 2.1.4
PARTER
Wymiary podane mają tolerancję +/- 5cm

Powierzchnia 89,9m^2
Skala 1:100

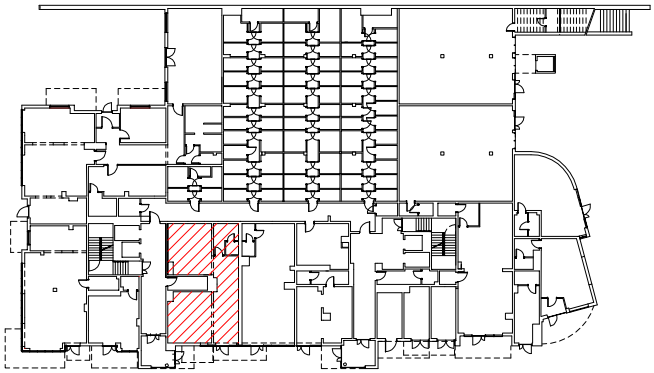

KUPUJĄCY

INWESTOR